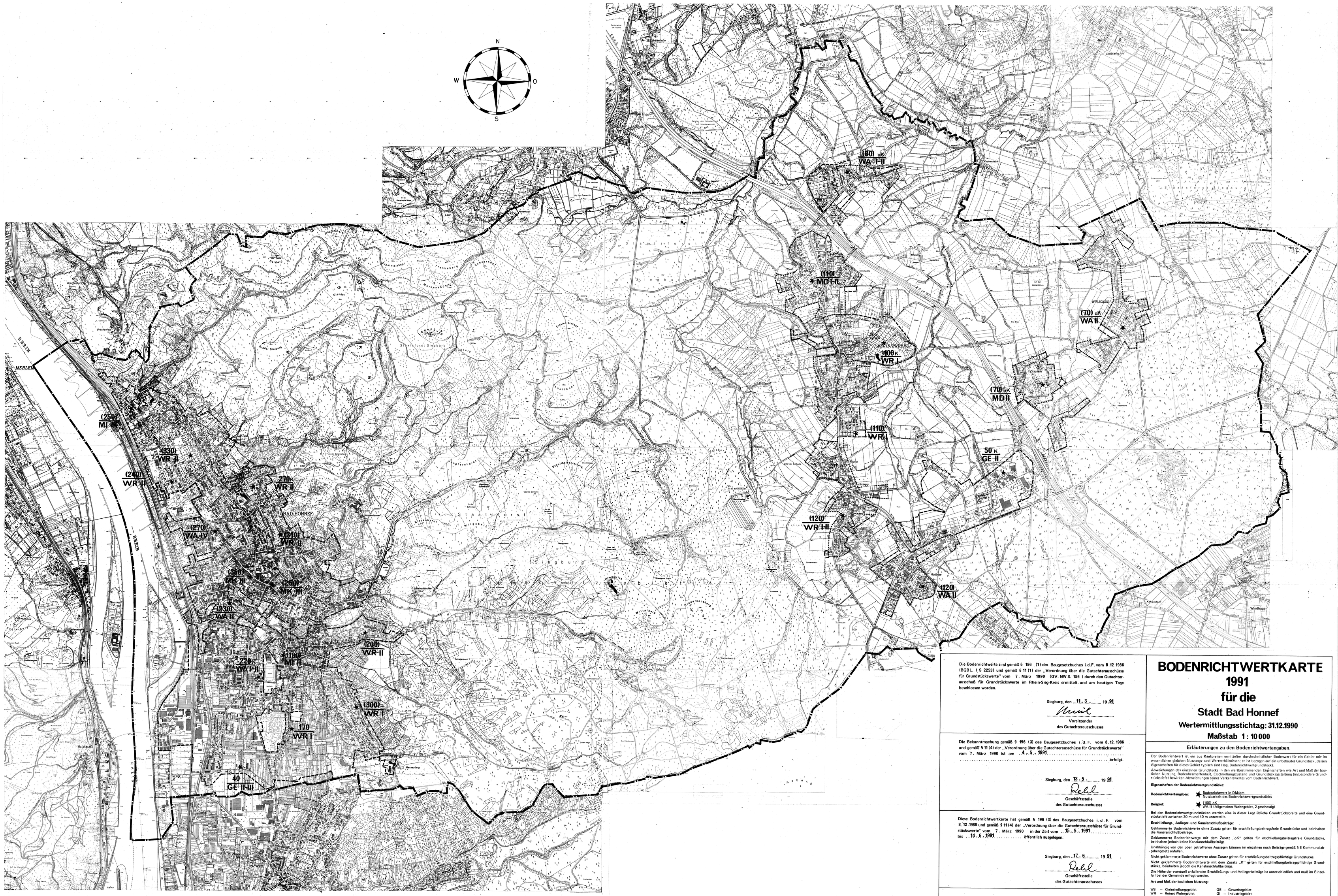

Die Bodenrichtwerte sind gemäß § 196 (1) des Baugesetzbuches i.d.F. vom 8.12.1986 (BGBL. I S 2253) und gemäß § 11 (1) der „Verordnung über die Gutachterausschüsse für Grundstückswerte" vom 7. März 1990 (GV. NW S. 156) durch den Gutachterausschuß für Grundstückswerte im Rhein-Sieg-Kreis ermittelt und am heutigen Tage beschlossen worden.

Siegburg, den 11.3. 19 91

Vorsitzender
des Gutachterausschusses

Die Bekanntmachung gemäß § 196 (3) des Baugesetzbuches i.d.F. vom 8.12.1986 und gemäß § 11 (4) der „Verordnung über die Gutachterausschüsse für Grundstückswerte" vom 7. März 1990 ist am 4.5.1991 erfolgt.

Siegburg, den 13.5. 19 91

Geschäftsstelle
des Gutachterausschusses

Diese Bodenrichtwertkarte hat gemäß § 196 (3) des Baugesetzbuches i.d.F. vom 8.12.1986 und gemäß § 11 (4) der „Verordnung über die Gutachterausschüsse für Grundstückswerte" vom 7. März 1990 in der Zeit vom 15.5.1991 bis 14.6.1991 öffentlich ausgelegen.

Siegburg, den 17.6. 19 91

Geschäftsstelle
des Gutachterausschusses

BODENRICHTWERTKARTE 1991 für die Stadt Bad Honnef

Wertermittlungsstichtag: 31.12.1990

Maßstab 1 : 10 000

Erläuterungen zu den Bodenrichtwertangaben

Der **Bodenrichtwert** ist ein aus **Kaufpreisen** ermittelter durchschnittlicher Bodenwert für ein Gebiet mit im wesentlichen gleichen Nutzungs- und Wertverhältnissen; er ist bezogen auf ein unbebautes Grundstück, dessen Eigenschaften für dieses Gebiet typisch sind (sog. Bodenrichtwertgrundstück).

Abweichungen des einzelnen Grundstücks in den wertbestimmenden Eigenschaften wie Art und Maß der baulichen Nutzung, Bodenbeschaffenheit, Erschließungszustand und Grundstücksgestaltung (insbesondere Grundstückstiefe) bewirken Abweichungen seines Verkehrswertes vom Bodenrichtwert.

Eigenschaften der Bodenrichtwertgrundstücke:

Bodenrichtwertangaben: ★ Bodenrichtwert in DM/qm / Nutzbarkeit des Bodenrichtwertgrundstücks

Beispiel: ★ (100) oK / WA II (Allgemeines Wohngebiet, 2-geschossig)

Bei den Bodenrichtwertgrundstücken werden eine in dieser Lage übliche Grundstücksbreite und eine Grundstückstiefe zwischen 30 m und 40 m unterstellt.

Erschließungs-, Anlieger- und Kanalanschlußbeiträge:

Geklammerte Bodenrichtwerte ohne Zusatz gelten für erschließungsbeitragsfreie Grundstücke und beinhalten die Kanalanschlußbeiträge.

Geklammerte Bodenrichtwerte mit dem Zusatz „oK" gelten für erschließungsbeitragsfreie Grundstücke, beinhalten jedoch keine Kanalanschlußbeiträge.

Unabhängig von den oben getroffenen Aussagen können im einzelnen noch Beiträge gemäß § 8 Kommunalabgabengesetz anfallen.

Nicht geklammerte Bodenrichtwerte ohne Zusatz gelten für erschließungsbeitragspflichtige Grundstücke.

Nicht geklammerte Bodenrichtwerte mit dem Zusatz „K" gelten für erschließungsbeitragspflichtige Grundstücke, beinhalten jedoch die Kanalanschlußbeiträge.

Die Höhe der eventuell anfallenden Erschließungs- und Anliegerbeiträge ist unterschiedlich und muß im Einzelfall bei der Gemeinde erfragt werden.

Art und Maß der baulichen Nutzung:

WS – Kleinsiedlungsgebiet	GE – Gewerbegebiet
WR – Reines Wohngebiet	GI – Industriegebiet
WA – Allgemeines Wohngebiet	SO – Sondergebiet
WB – Besonderes Wohngebiet	
MD – Dorfgebiet	I, II, III – Zahl der Vollgeschosse
MI – Mischgebiet	– – – – Grenze der Bauflächen nach Flächennutzungsplan
MK – Kerngebiet	------- – Abgrenzungen gemäß § 34 (4) BauGB

Irgendwelche Ansprüche gegenüber dem Träger der Bauleitplanung oder der Baugenehmigungsbehörde können aus den Eintragungen in der Bodenrichtwertkarte nicht hergeleitet werden.

Bodenrichtwerte in Geschäftslagen:

Bodenrichtwerte in Geschäftslagen sind durchschnittliche Bodenwerte und auf Grundstücke bezogen, deren Eigenschaften für die jeweilige Bodenrichtwertzone typisch sind.
In Hauptgeschäftsstraßen können Werte für Einzelgrundstücke jedoch bereits bei geringfügigen Lageunterschieden stark variieren und in Seitenstraßen nur noch einen Bruchteil der Spitzenwerte betragen.
Der Wertabfall erfolgt hierbei nicht allmählich, sondern abrupt in Abhängigkeit von Verkehrsstrom bzw. Passantenfrequenz.
Bodenwerte für Geschäftsgrundstücke werden darüber hinaus oft von nicht grundstücksbezogenen wirtschaftlichen Überlegungen beeinflußt.